HYDRANTY OGRODOWE

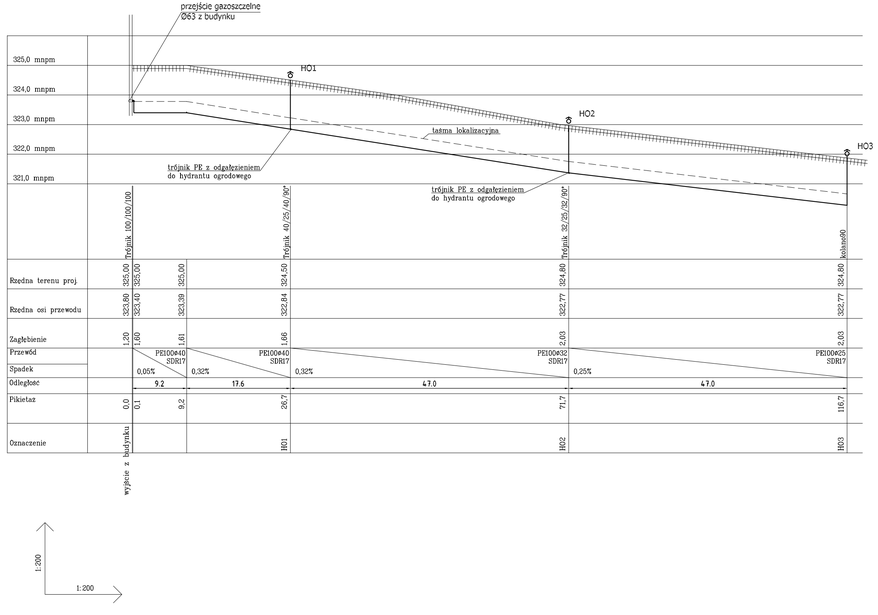

HYDRANTY OGRODOWE

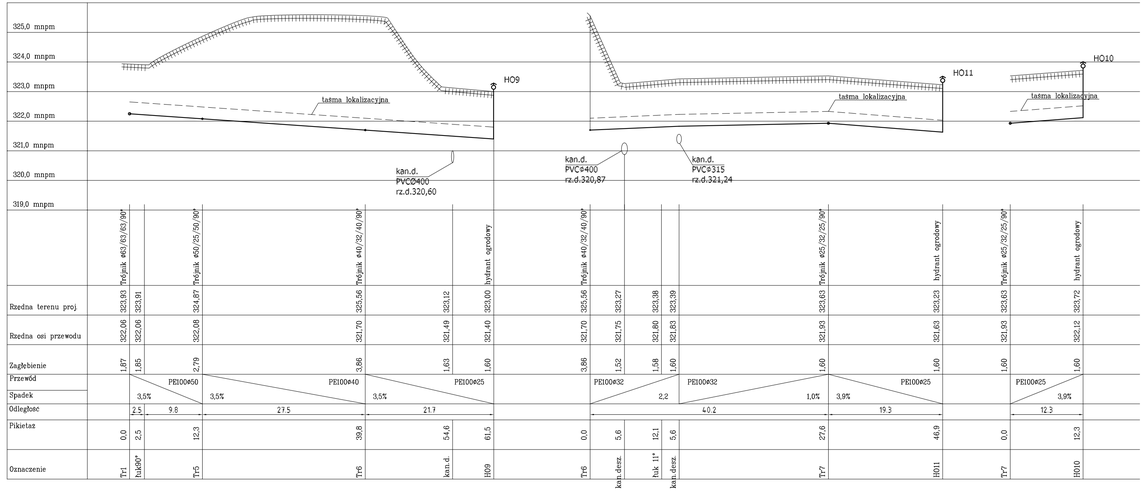

LEGENDA

- - - - - - - - taśma lokalizacyjna
——— przejście gazoszczelne
HO1 hydrant ogrodowy

PROJEKT WYKONAWCZY

CZĘŚCI 1

KOMPLEKSU SPORTOWO-REKREACYJNEGO W LESKU

PŁYWALNIA WRAZ Z ZAGOSPODAROWANIEM TERENU, DROGI, PARKINGI, BOISKA I INFRASTRUKTURA TOWARZYSZĄCA

na działkach ewidencyjnych nr:
116/3, 116/5, 116/6, 116/7, 116/8, 116/9 z obrębu Lesko-Posada Lesko;
239/9, 739/3, 1320 z obrębu Lesko

TOM I **ZAGOSPODAROWANIE TERENU**

ZESZYT IX **PROJEKT ZEWNĘTRZNYCH INSTALACJI HYDRANTOWYCH I PODŁĄCZENIA ZBIORNIKÓW P.POŻ.**

Inwestor:

URZĄD MIASTA I GMINY LESKO
ul. Parkowa 1
38-600 Lesko
tel.(013) 469 80 01

Jednostka projektowa:

AUTORSKA PRACOWNIA ARCHITEKTURY CAD SP. Z O.O.
ul. Zamieniecka 46, 04-158 Warszawa
tel. 740 11 45, 740 11 50, fax. 879 84 20,
e-mail: apacad@pro.onet.pl; www.apacad.pl

Projektanci:

inż. Marek Roszkowski Wa-263/01
inż. Leszek Wolski

Opracowywujący:

Łukasz Jagiełło

Rysunek:

Numer rysunku: 3

Nazwa rysunku: Profil instalacji hydrantów ogrodowych

Skala: 1:200/100 listopad 2008